

Dada la creciente preocupación existente ante los impactos generados sobre el medio ambiente por actividades agrícolas y ganaderas intensivas, las condiciones de bienestar animal de los animales utilizados o, incluso, la calidad y seguridad de los alimentos producidos, se hacen necesarias de una manera cada vez más evidente otras formas de producción que consigan atajar estos problemas manteniendo o incrementando a la vez la rentabilidad de las explotaciones.

En este sentido, la **Agricultura Ecológica** se sitúa como una alternativa real a la producción intensiva, respondiendo a estas preocupaciones mediante una explotación sostenible de los recursos del medio natural, con animales que viven en condiciones óptimas y producciones que dan lugar a alimentos seguros y de gran calidad, valores añadidos que producen un incremento en la rentabilidad de estos sistemas productivos. Son muchos los trabajos que, cada vez con mayor rotundidad, determinan el incremento en los beneficios económicos de las actividades agrícolas y ganaderas cuando estas se realizan siguiendo los preceptos y consideraciones de la agricultura ecológica y alcanzan tal consideración.

Desde el año 2000 y a través de diferentes actividades, la **DIPUTACIÓN PROVINCIAL DE ZAMORA** viene trabajando con el objetivo de fomentar la producción ecológica como una alternativa real que pueda favorecer el Desarrollo Rural Sostenible en la provincia.

Con la intención de seguir desarrollando la Agricultura Ecológica en la provincia de Zamora, se organizan estas jornadas en las que se analizarán las posibilidades y el potencial de distintos tipos de producción con la participación de técnicos especialistas en cada una de las materias.



**JORNADAS
FORMATIVAS**
AGRICULTURA
ECOLÓGICA
GANADERÍA
ECOLÓGICA
Y RAZAS
AUTÓCTONAS



**JORNADAS
FORMATIVAS**

**AGRICULTURA
ECOLÓGICA
GANADERÍA
ECOLÓGICA
Y RAZAS
AUTÓCTONAS**

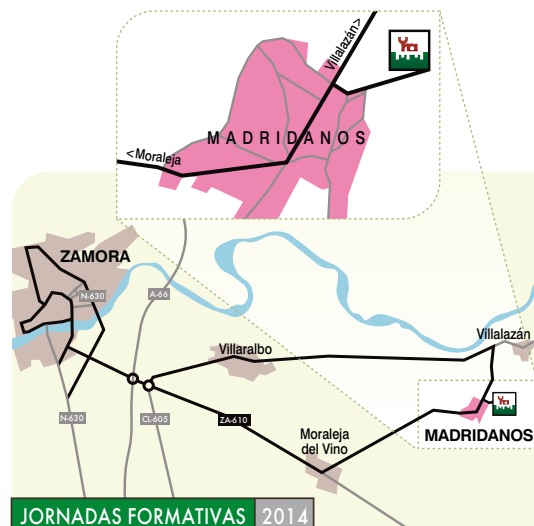

JORNADAS FORMATIVAS 2014
FINCA EXPERIMENTAL Y NÚCLEO DE CONSERVACIÓN DE RAZAS AUTÓCTONAS
MADRIDANOS ZAMORA



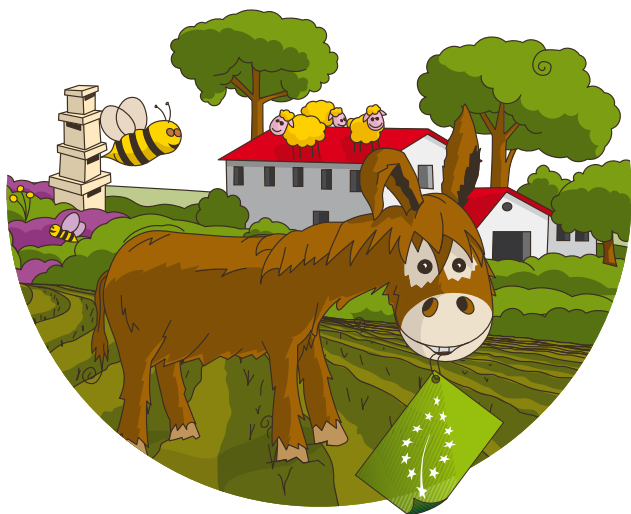

**INSCRIPCIÓN
GRATUÍTA Y OBLIGATORIA
PLAZAS LIMITADAS**

DIPUTACIÓN PROVINCIAL DE ZAMORA
ÁREA DE AGRICULTURA Y GANADERÍA
Plaza de Viriato s/n, 49071 Zamora
svagropecuario@zamoradipu.es
Telf. **980 533 797**

JORNADAS FORMATIVAS

26 de febrero

CURSO DE RECORTE DE CASCOS EN LOS ASNOS

- Anatomía del pie y aplomos de los asnos
- Aproxim. y manejo de las extremidades. Higiene de los cascos.
- Recorte funcional, defectos de aplomos y patologías frecuentes.
- Sesión práctica.

IMPORTE : Equipo técnico ASZAL
HORARIO : 10:00 -14:00h.

12 de marzo

POTENCIABILIDAD DE LAS PLANTAS AROMÁTICAS Y MEDICINALES. Adaptación al sistema de prod. ecológico

IMPORTE : Joaquín López González
VOCAL DE I+D y relaciones institucionales de ANIPAM
(Asoc. Nac. Interprof. de Plantas Aromáticas y Medicinales)

HORARIO : 10:00 -14:00h.

20 de marzo

RENTABILIDAD DE LAS EXPLOTACIONES OVINAS. Asignatura pendiente



- Gestión de la cría en explotaciones ovinas extensivas.
- ¿Periodos improductivos? No, gracias.
- PAC 2015-20: Aplicación en España. Influencia en el sector ovino.

IMPARTEN : M^º Concepción González Rodríguez. DIRECTORA
TÉCNICA ANCA | Jorge Gutiérrez González. SFA OVINO, MSD
ANIMAL HEALTH. | Cristina Gómez Alcalá. TÉCNICA S.G.
PRODUCTOS GANADEROS. MAGRAMA.

HORARIO : 10:30 -14:00h.

INCRIPCIONES : ANCA | 980 533 484 | anca@razacastellana.es

26 de marzo

APICULTURA ECOLÓGICA. Manejo y reconversión de las colmenas

IMPORTE : Urbano González Escapa
APICULTOR Y CONSULTOR ECOLÓGICO.

HORARIO : 10:00 -13:30h.

COMERCIALIZACIÓN DE PRODUCTOS ECOLÓGICOS

IMPORTE : Francisco García Alonso
F&M INGENIERÍA RURAL.

HORARIO : 13:30 -14:00h.

04 de abril

CONOCIMIENTO Y MANEJO DEL SUELO EN LA AGRICULTURA ECOLÓGICA

IMPORTE : Juana Labrador Moreno
DRA. EN BIOLOGÍA. Universidad de Extremadura.

HORARIO : 10:00 -14:00h.

09 de abril

HUERTO ECOLÓGICO FAMILIAR. Plagas y enfermedades

IMPORTE : Rodolfo Losada Ferrero
EXPERTO EN AGRICULTURA ECOLÓGICA

HORARIO : 10:00 -14:00h.

14 de mayo

HOMEOPATÍA VETERINARIA. Usos prácticos en Ganadería

IMPORTE : Oscar García Barrero.
VETERINARIO RURAL especialista en HOMEOPATÍA.

HORARIO : 10:00 -14:00h.